

ПРАВИЛА ЗЕМЛЕПОЛЬЗОВАНИЯ И ЗАСТРОЙКИ
Большекавендровского сельсовета Наровчатского района
КАРТА ГРАДОСТРОИТЕЛЬНОГО ЗОНИРОВАНИЯ ТЕРРИТОРИИ
села Большая Кавендра
Масштаб 1 : 10 000

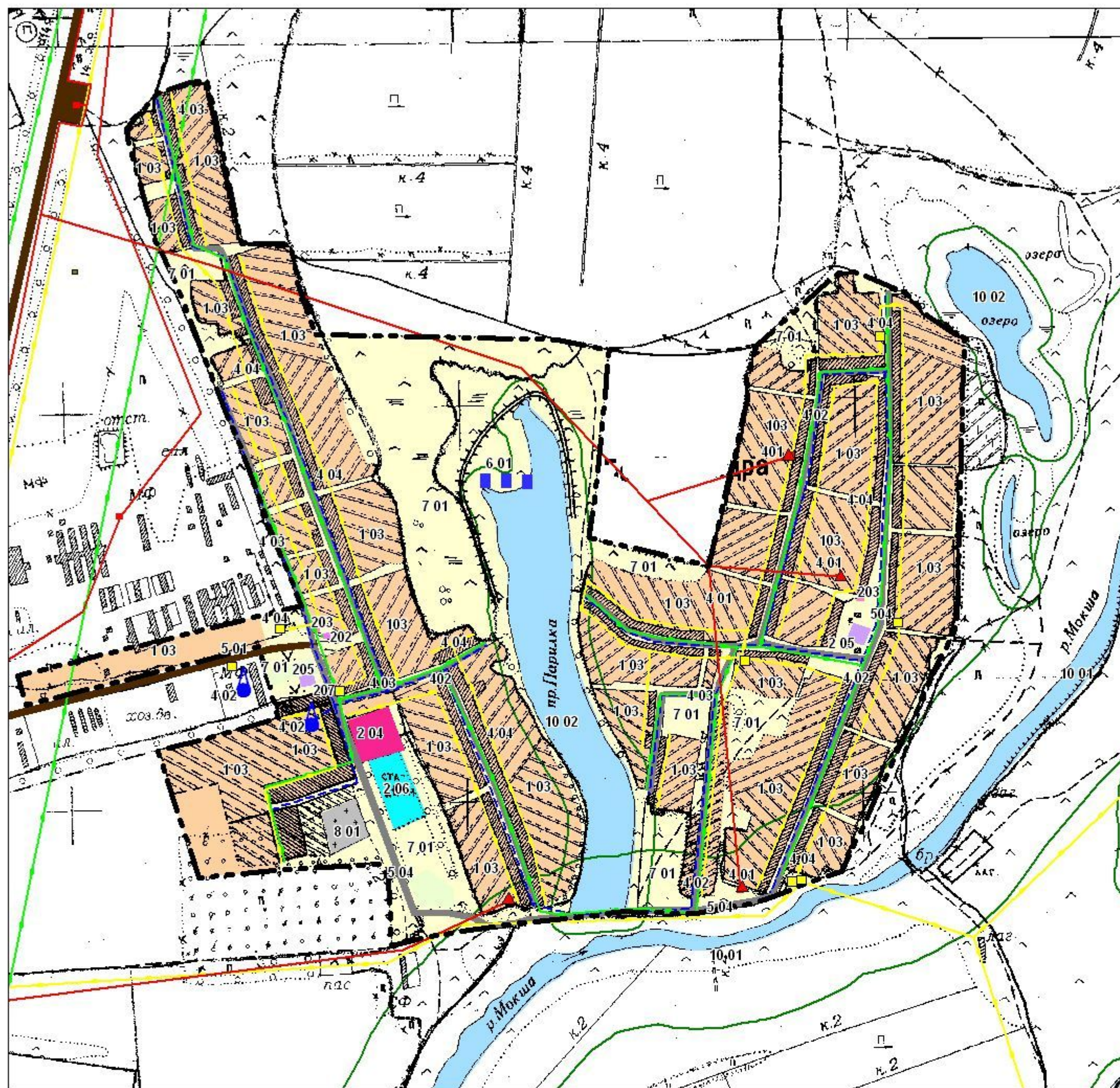

УСЛОВНЫЕ ОБОЗНАЧЕНИЯ

- административный центр сельсовета
- граница населенного пункта
- водоохранная зона

ТЕРРИТОРИАЛЬНЫЕ ЗОНЫ

1 ЖЗ Жилая зона

- 1.03 Индивидуальной жилой застройки постоянного проживания

2 ОДЗ Общественно-деловая зона

- 2.02 Социально-бытового назначения
- 2.03 Торгового назначения
- 2.04 Учебно-образовательного назначения
- 2.05 Культурно-досугового назначения
- 2.06 Спортивного назначения
- 2.07 Здравоохранение

4 ИЗ Зона инженерной инфраструктуры

- 4.01 Энергообеспечения
- 4.02 Водоснабжения и очистки стоков
- 4.03 Связи
- 4.04 Технического обслуживания, трубопроводы (газопровод)

5 ТЗ Зона транспортной инфраструктуры

- 5.01 Внешнего транспорта
- 5.04 Улично-дорожной сети

6 РЗ Рекреационная зона

- 6.01 Мест отдыха общего пользования

7 СХЗ Зона сельскохозяйственного использования

- 7.01 Сельхоз. угодий

8 СНЗ Зона специального назначения

- 8.01 Ритуального назначения

10 АЗ Зона акваторий

- 10.01 Водный фонд (р.Мокша)
- 10.02 Акватории (реки, ручьи, пруды)

Должность	Фамилия И.О.	Подпись	Дата	Правила землепользования и застройки			
Консультант	Кулев К.М.			Большекавендровский сельсовет Наровчатского района Пензенской области			
Специалист	Баранова Г.Б.						
Специалист	Тарханова Е.А.						
				Карта градостроительного зонирования территории с. Большая Кавендра Масштаб 1:10000	Стадия	Лист	Листов
					ЗК	2	3
					ООО "Пензагипроземпроект"		